

VERIFICAÇÃO PARA HISTÓRICO DE FOCOS DE INCÊNDIO

MONITORAMENTO : MAIO 2017 A JULHO 2017

REPORT: Não são detectadas variações na AOI (Area of Interest) , mantendo a integridade vegetal do bioma terrestre existente.

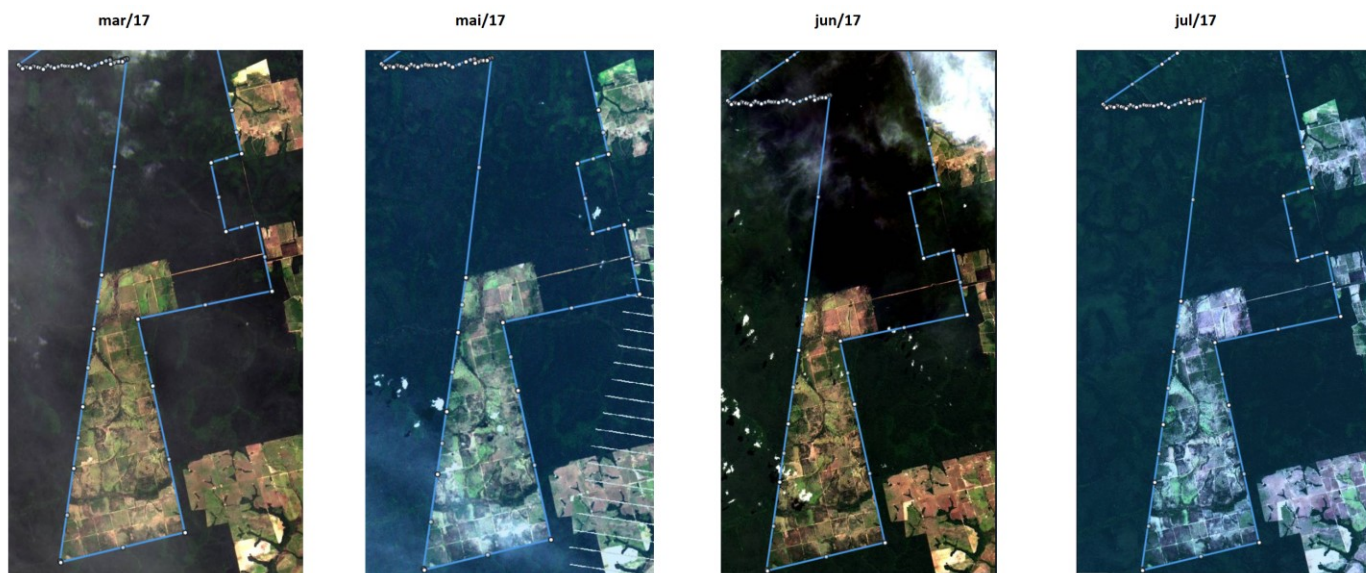

MONITORAMENTO : AGOSTO 2017

REPORT: A partir do dia 20 de agosto iniciam indícios de fumaça , porém detectamos efetivamente a existência de escala de fogo a partir de 26 de agosto e grande expansão do incêndio no dia 14 de setembro de 2017. No dia 30 de setembro não ha mais presença focos de incêndio.

Sobre a AOI monitorada constatamos a afetação de aproximadamente 1170 hectares.



SINAIS DE FOGO 29 DE AGOSTO DE 2017



14 DE SETEMBRO 2017 (Expansão da área incendiada)

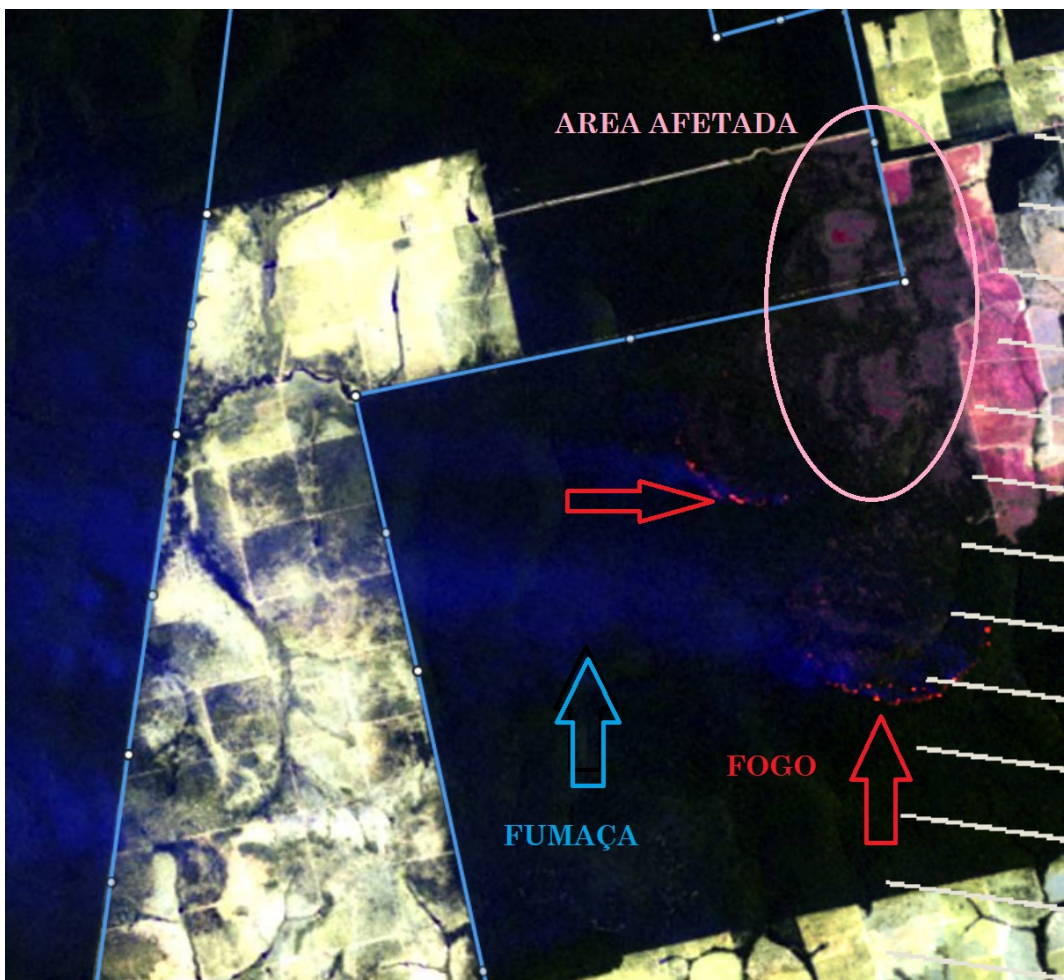
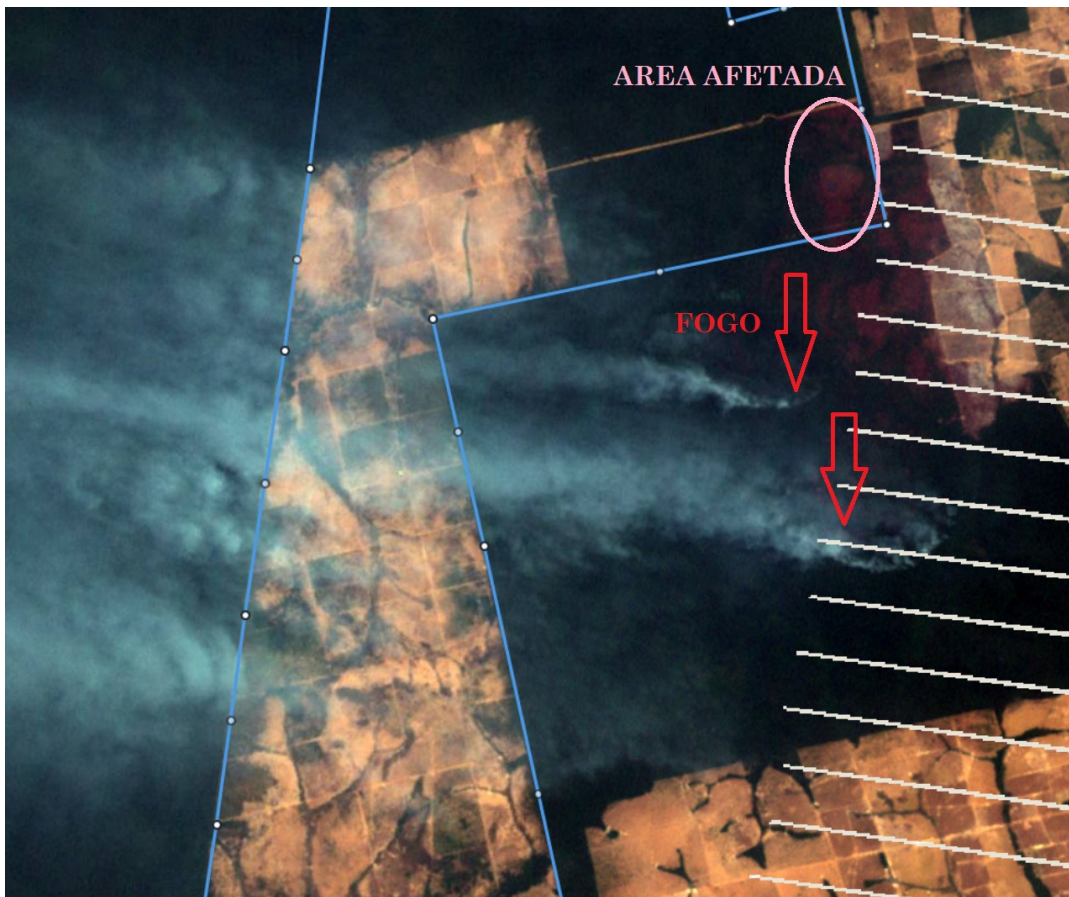



30 Sep 2017 Landsat 7
14% 64° # 225/067

30 DE SETEMBRO 2017

